

REGELQUERSCHNITT

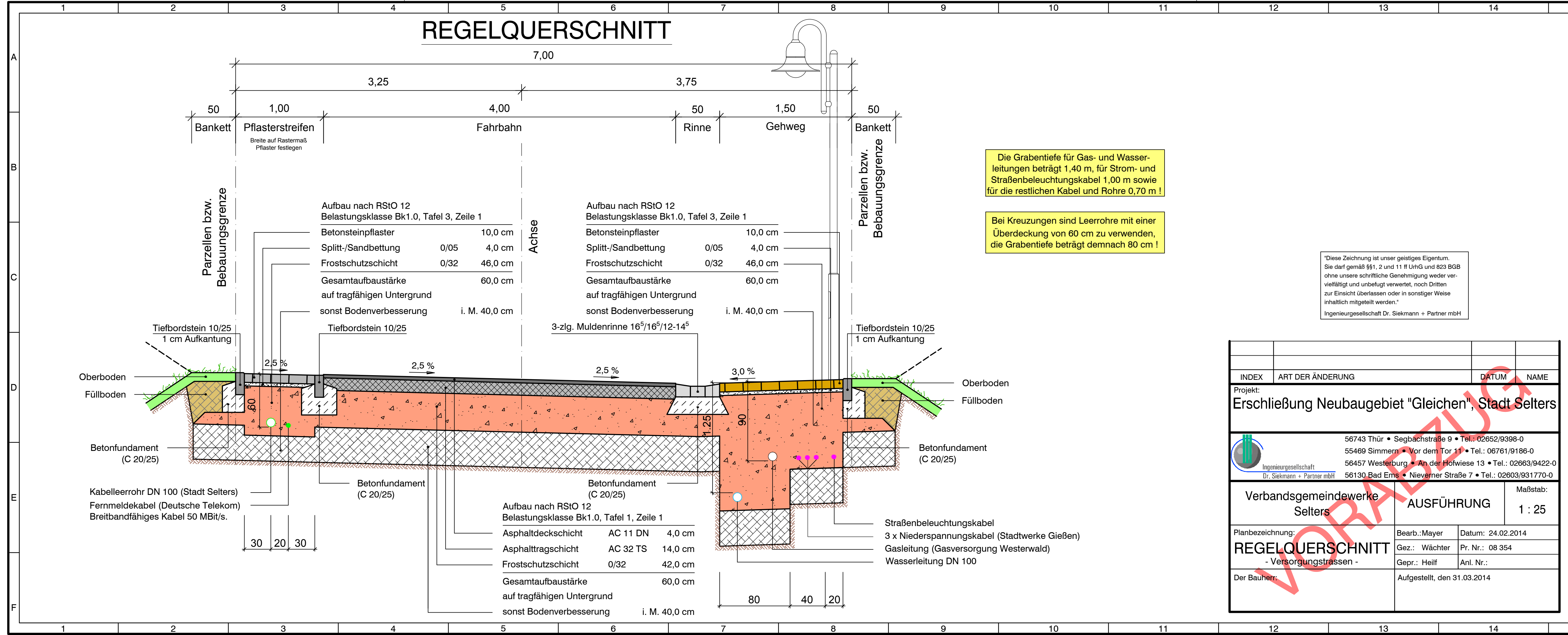

Die Grabentiefe für Gas- und Wasserleitungen beträgt 1,40 m, für Strom- und Straßenbeleuchtungskabel 1,00 m sowie für die restlichen Kabel und Rohre 0,70 m !

Bei Kreuzungen sind Leerrohre mit einer Überdeckung von 60 cm zu verwenden, die Grabentiefe beträgt demnach 80 cm !

"Diese Zeichnung ist unser geistiges Eigentum. Sie darf gemäß §§1, 2 und 11 ff UrhG und 823 BGB ohne unsere schriftliche Genehmigung weder vervielfältigt und unbefugt verwertet, noch Dritten zur Einsicht überlassen oder in sonstiger Weise inhaltlich mitgeteilt werden."
Ingenieurgesellschaft Dr. Siekmann + Partner mbH

Aufbau nach RStO 12
Belastungsklasse Bk1.0, Tafel 3, Zeile 1

Betonsteinpflaster	10,0 cm
Splitt-/Sandbettung 0/05	4,0 cm
Frostschuttschicht 0/32	46,0 cm
Gesamtaufbaustärke	60,0 cm
auf tragfähigen Untergrund	
sonst Bodenverbesserung	i. M. 40,0 cm

Aufbau nach RStO 12
Belastungsklasse Bk1.0, Tafel 3, Zeile 1

Betonsteinpflaster	10,0 cm
Splitt-/Sandbettung 0/05	4,0 cm
Frostschuttschicht 0/32	46,0 cm
Gesamtaufbaustärke	60,0 cm
auf tragfähigen Untergrund	
sonst Bodenverbesserung	i. M. 40,0 cm

Aufbau nach RStO 12
Belastungsklasse Bk1.0, Tafel 1, Zeile 1

Asphaltdeckschicht AC 11 DN	4,0 cm
Asphalttragschicht AC 32 TS	14,0 cm
Frostschuttschicht 0/32	42,0 cm
Gesamtaufbaustärke	60,0 cm
auf tragfähigen Untergrund	
sonst Bodenverbesserung	i. M. 40,0 cm

INDEX	ART DER ÄNDERUNG	DATUM	NAME
Projekt: Erschließung Neubaugebiet "Gleichen", Stadt Selters			
 Ingenieurgesellschaft Dr. Siekmann + Partner mbH		56743 Thür • Segbachstraße 9 • Tel.: 02652/9398-0 55469 Simmern • Vor dem Tor 11 • Tel.: 06761/9186-0 56457 Westerburg • An der Hofwiese 13 • Tel.: 02663/9422-0 56130 Bad Ems • Nieverner Straße 7 • Tel.: 02603/931770-0	
Verbandsgemeindewerke Selters		AUSFÜHRUNG	Maßstab: 1 : 25
Planbezeichnung: REGELQUERSCHNITT - Versorgungstrassen -		Bearb.: Mayer Gez.: Wächter Gepr.: Heif	Datum: 24.02.2014 Pr. Nr.: 08 354 Anl. Nr.:
Der Bauherr:		Aufgestellt, den 31.03.2014	